"Biodiversidad y Desarrollo, por el caribe"

El pasado 25 de octubre en la ciudad de Cartagena, se firmó el Acuerdo *"Biodiversidad y Desarrollo, por el Caribe",* una apuesta público privada entre la FAO – Programa Biocaribe, Parques Nacionales Naturales de Colombia, Instituto Humboldt, USAID – Programa Riqueza Natural, Programa Conexión Jaguar y la ANDI, de la mano con sus empresas Promigas, Isa Intercolombia y Sociedad Portuaria del Cayao.

El objetivo de esta alianza es aunar esfuerzos técnicos y económicos para fomentar la conectividad ambiental y social entre la Cuenca Canal del Dique y Montes de María (Santuario de Fauna y Flora Corchal Mono Hernández, Santuario de Fauna y Flora Los Colorados y Reserva Forestal Protectora Serranía de Coraza), entre los departamentos de Bolívar y Sucre.

Alcance Geográfico del Acuerdo

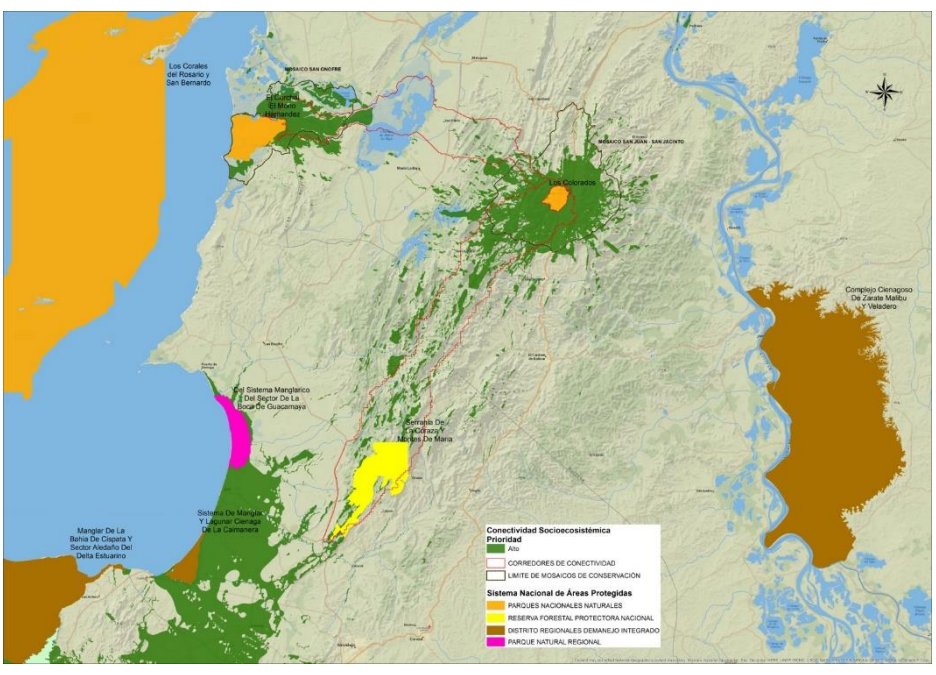

Área del Acuerdo:
65.581 Ha
Bolívar y Sucre

Presentaciones

1. **ENFOQUE REGIONAL:** Gestión integral para la conservación del Bosque Seco Tropical y sus Servicios Ecosistémicos.
   Ver más
2. **CONTEXTO:** Oportunidades para la conectividad de ecosistemas estratégicos.
   Ver más
3. **ACUERDO:** "Biodiversidad y Desarrollo, por el caribe"
   Ver más

Aportes Tempranos del Acuerdo

- La apuesta integra **dos áreas protegidas nacionales**, SFF Corchal Mono Hernández **(restauración de cerca de 11.5 Km de canales naturales)** y SFF Los Colorados **(saneamiento y restauración de 338 Ha).**
- Se trabajará en la implementación del plan de manejo de la Reserva Coraza que ocupa cerca de **6.700 Ha bosque seco tropical**.
- Apoyo a iniciativas locales forestales de restauración y conservación.

- Se promoverán inversiones empresariales agregadas y de mayor impacto, favoreciendo la certidumbre empresarial, planeación sectorial y escenarios de monitoreo.
- Se fortalecerá el Sistema Local de Áreas Protegidas (SILAP), con 26 nuevas Reservas Naturales de la Sociedad Civil, 1.000 Ha de bosque seco tropical.
- Implementación de modelos productivos con buenas prácticas que promueven seguridad alimentaria.

Acuerdo Institucional
AQUÍ

Registro Fotográfico
AQUÍ

Seguimiento de redes
AQUÍ

Lanzamiento publicación

TNC, ANDI, Instituto Humboldt y PNUD - BIOFIN, también presentaron a usuarios y autoridades, la publicación **"Compensaciones Bióticas en Proyectos Lineales";** un documento que integra lineamientos para la gestión efectiva de compensaciones en proyectos como vías, líneas eléctricas y ductos, que por su característica de recorrer varios territorios, requieren una aproximación agregada y estratégica de inversión y compensación.

Descargar publicación: AQUÍ

Avances del acuerdo

Programa de Gestores de Cambio. Benito Acosta y Carlos Herrera presentaron el trabajo que se realiza desde la iniciativa "Biodiversidad y Desarrollo por el Caribe" y la forma como San Juan Nepomuceno se ha convertido en referente.

Reviva programa AQUÍ

Encuentro Reservas Naturales de la Sociedad Civil y Sector Empresarial: iniciativas privadas para la conservación y desarrollo.

Primeros apartes de la jornada AQUÍ

Mayor información: dmoncada@andi.com.co